MIEJSCOWY PLAN ZAGOSPDAROWANIA PRZESTRZENNEGO

DZIAŁEK NR 773/3 I 773/4 W ZAWICHOŚCIE ZAŁ NR 1

SKALA 1:1000

0 1 2 3 4 5

1 cm = 10 m

DO UCHWAŁY NR XXXV/187/2006 RADY MIEJSKIEJ W ZAWICHOŚCIE Z DN 17.07.2006r

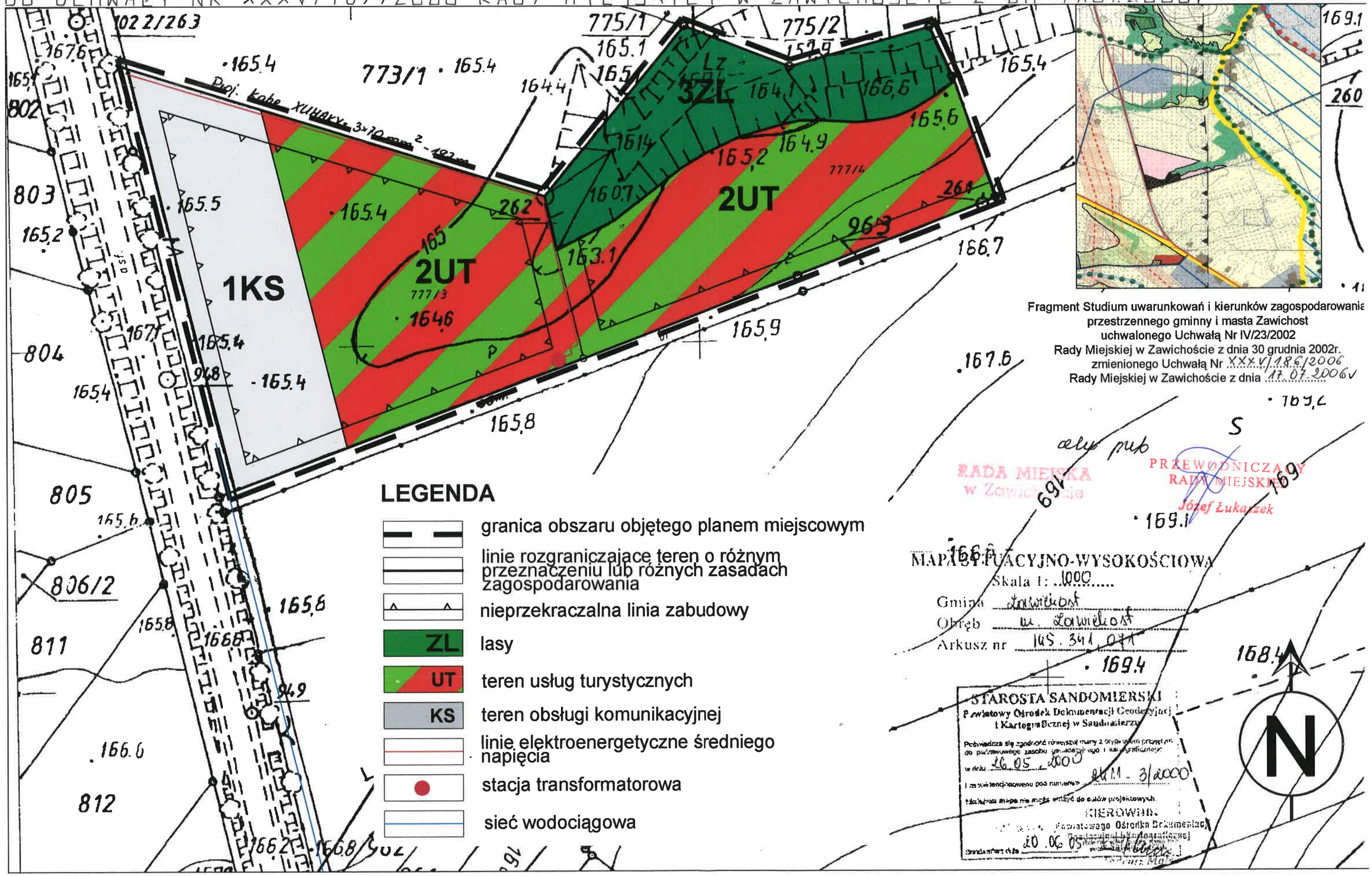

Fragment Studium uwarunkowań i kierunków zagospodarowania przestrzennego gminny i masta Zawichost uchwalonego Uchwałą Nr IV/23/2002 Rady Miejskiej w Zawichoście z dnia 30 grudnia 2002r. zmienionego Uchwałą Nr XXXV/186/2006 Rady Miejskiej w Zawichoście z dnia 17.07.2006r

LEGENDA

- granica obszaru objętego planem miejscowym
- linie rozgraniczające teren o różnym przeznaczeniu lub różnych zasadach zagospodarowania
- nieprzekraczalna linia zabudowy
- ZL lasy
- UT teren usług turystycznych
- KS teren obsługi komunikacyjnej
- linie elektroenergetyczne średniego napięcia
- stacja transformatorowa
- sieć wodociągowa

RADA MIEJSKA w Zawichoście

PRZEWODNICZĄCY RADY MIEJSKIEJ Józef Łukaszek

MAPA SYTUACYJNO-WYSOKOŚCIOWA

Skala 1: 1000

Gmina Zawichost

Obręb m. Zawichost

Arkusz nr 145.341.071

STAROSTA SANDOMIERSKI
Powiatowy Ośrodek Dokumentacji Geodezyjnej i Kartograficznej w Sandomierzu

Poświadcza się zgodność niniejszej mapy z oryginałem przyjętym do państwowego zasobu geodezyjnego i kartograficznego w dniu 26.05.2000 i zaewidencjonowano pod numerem 24M-3/2000

Niniejsza mapa nie może służyć do celów projektowych.

KIEROWNIK Powiatowego Ośrodka Dokumentacji Geodezyjnej i Kartograficznej

Sandomierz dnia 20.06.05

N